

To Familier

Ta-De-Du!

♩ = 140

E

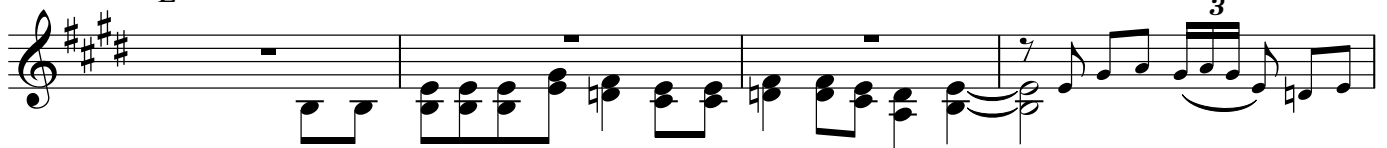

To fam - il - i - er som ab - so - lutt ikk - e er lik - e. _____

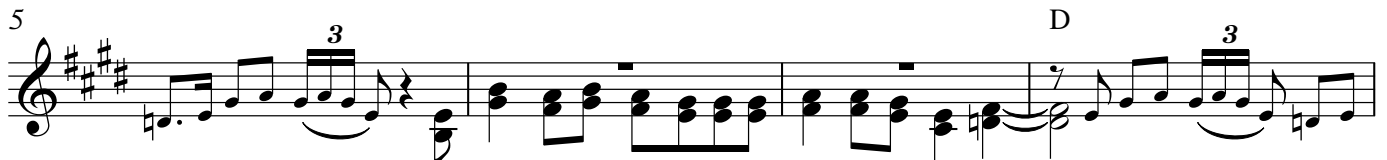

I nord er de fatt - ig - e, i sør er de rik - e. _____



Ing - en av dem tål - er tryn - et på nab - on. _____

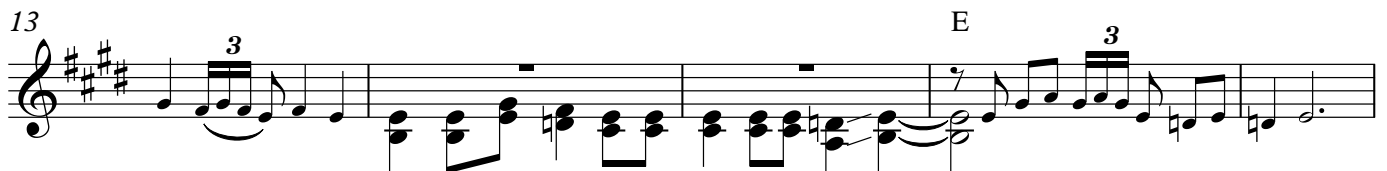

Slik har det vert i hver gen - e - ra - sjon. _____

Vamp på E
under snakking



Fam - i - lien Sihr i det ur - ban - e sør.



Spir, tårn og sta - di - on som sei hør og bør Vi er ikk - e som No or, vi er ikk - e ras - ist - er.



Hell - er ikk - e gamm - el - dags - emanns - sjåv - i - nist - er! Ja, se bar - e nå, la meg



slå min ma - a - ann! (slå!) Han blir ikk - e sint, bar - e smi - ler ha - aa -



39 E A E A
 Fam-ili-en Noor i det land-lig - e nord. Folk-a dem rock-e__ å åk-er - an gror! Vi

43 D D A
 dyrk-e__ vår jord i pakt med nat-urn Sihr e__ en sjuk-dom og Noor, det e

47 Groove E D
 kurn!_ På kjøkk-en-et står Mamm-a No-or og lag-e ma-at.

51 A E legg av
 Åp-ne_ho munnj, sei æ: "Sluut å pra-aa-aaaa - 3 - t!" To fam

55 A
 i - li - er som ikk - e tål - er tryn - et på den and - re_____ Men

59 E
 datt - er og sønn har så lyst på hver - andr - e .